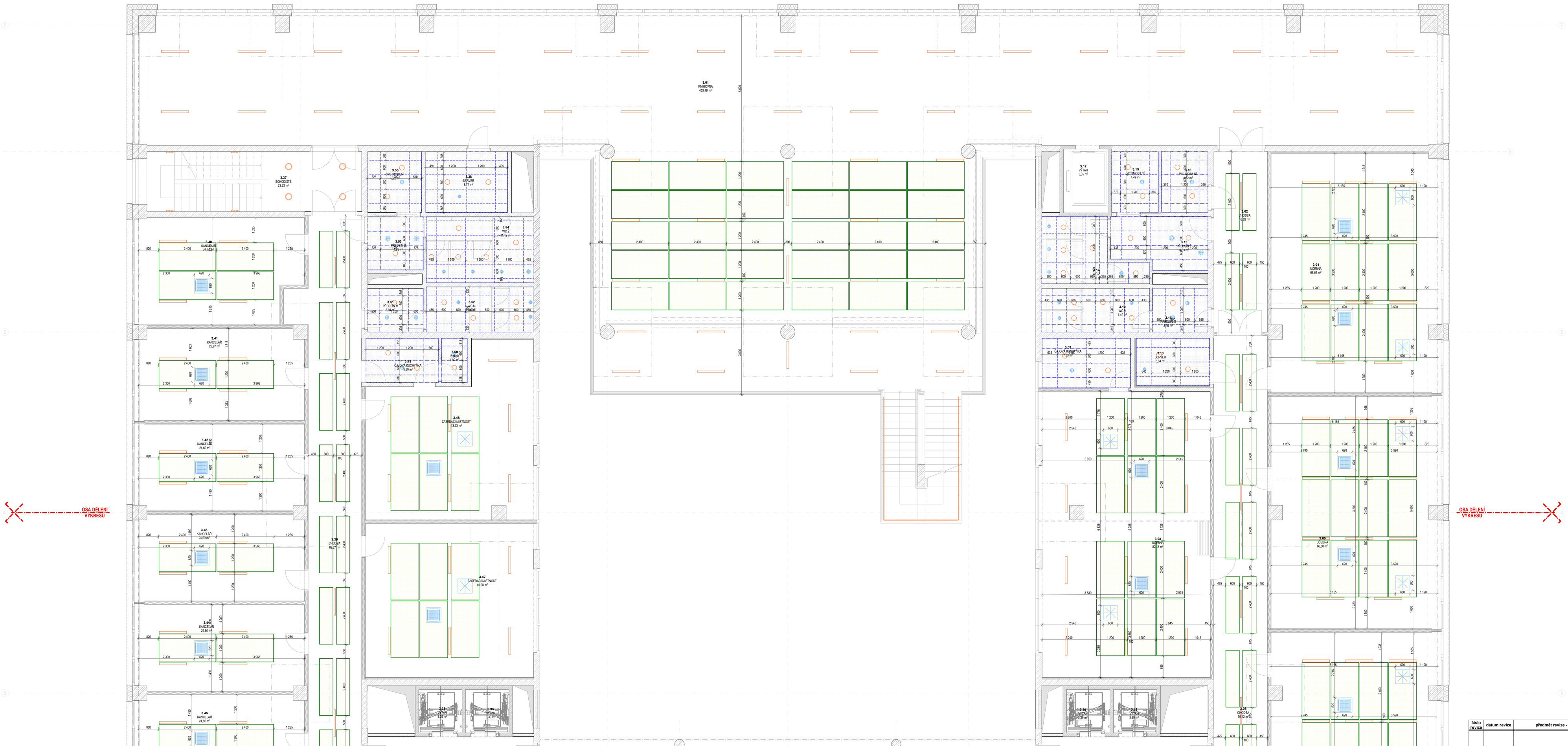

Legenda:

- Minerální akustické desky 2400x1200 mm tl. 40 mm s povrchovou úpravou akustickou textilií Desky zavěšeny na systémovém kovovém roštu.
- Minerální akustické desky 600x1200 tl. 20 mm s povrchovou úpravou akustickou textilií Osazované do systémového viditelného roštu. Barva bílá
- LED stropní svítidla
- Koncové prvky a výustky VZT

číslo revize	datum revize	předmět revize - zkratka	schválil

0,000 = 405,29 m n.m.Bpv

HLAVNÍ INŽENÝR PROJEKTU:	Ing. Martin Novák
AUTOR DPS:	Ing. Martin Novák, Ing. Zdeněk Balcar
AUTOR DÍLČÍ ČÁSTI:	Ing. Martin Novák, Ing. Zdeněk Balcar
KRESLIL:	Ing. Zdeněk Balcar
ZODP. PROJEKTANT:	Ing. Martin Novák
INVESTOR:	Technická univerzita v Liberci, Studentská 1402/2, Liberec

ELIŠČINO NÁBŘEŽÍ 378
HRADEC KRÁLOVÉ 500 03
IČ: 647 89 659
tel. 000 000 000, 7234 100 24

NÁZEV PROJEKTU:	Technická univerzita v Liberci, Objekt E2 - Knihovna TUL - stavební úpravy a přístavba objektu č.p. 1324 v Liberci I
ZAKÁZKOVÉ ČÍSLO:	02-2024
DATUM:	02 / 2025
STUPEŇ PD:	DPS
ČÁST PROJEKTU:	D 1.1 - Architektonicko stavební řešení
MĚŘÍTKO:	1:50
NÁZEV VÝKRESU:	3.NP - podhledy - část A
Č. VÝKRESU:	D 1.1.20